JEROGLÍFICO

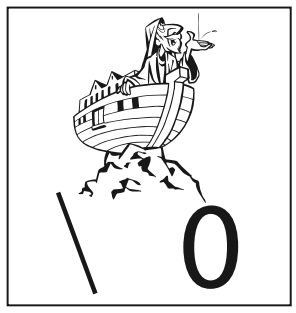

¿Perdió su fama?

DEDUCCIÓN

C	U	E	R	O	0
R	O	S	C	A	1
R	I	E	G	O	1
M	A	R	Z	O	2
G	O	L	P	E	2
L	I	R	O	N	2

Averigüe una palabra de cinco letras que tiene en común con cada una de las anteriores tantas letras como indica el número que se da al lado. Puede haber más de una solución.

OLAF

CRUCIGRAMA

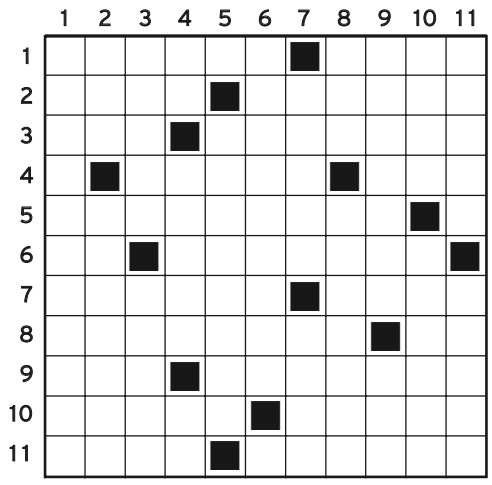

HORIZONTALES.- 1: Prefijo que significa falso. Traje de etiqueta. **2:** Vagué, deambulé. Trabaja. **3:** Raspé con un instrumento áspero. Limpias, puras, brillantes. **4:** Provincia del País Vasco. Terminación de participio, fem. **5:** Manchaban, ensuciaban con lodo. **6:** Símbolo químico del tantalio. Poniendo una cosa fuera del lugar donde estaba encerrada o contenida. **7:** Tocase levemente. Administra droga. **8:** Andaba como el ánade. Matr. de Ecuador. **9:** Gran extensión de agua salada. De igual composición. **10:** Observes desde lo alto. Trozos de pan mojados en leche. **11:** Que no tiene sal, o tiene poca. Arrancado el pelo.

VERTICALES.- 1: Cometemos, realizamos. **2:** Abreviatura de señora. Nacido en un barco. **3:** Tierra inculta. Emperador ruso, pl. **4:** Siglas de Unión Europea. Enlosad, cubrid con losa. Río galaico-astur. **5:** Practicaseis la natación. **6:** De color parecido al de la oliva verde, fem., pl. **7:** Sujetaba con ligaduras o nudos. Miguel ..., cantante español. **8:** Policía de EE.UU. Vamos de un lugar a otro. **9:** Filmando una película. Interjección de ánimo. **10:** Trabajad la tierra con arado. Realizad, llevad a cabo algo. **11:** Haced que encajen dos o más cosas. Persecución sin tregua.

AUTODEFINIDO

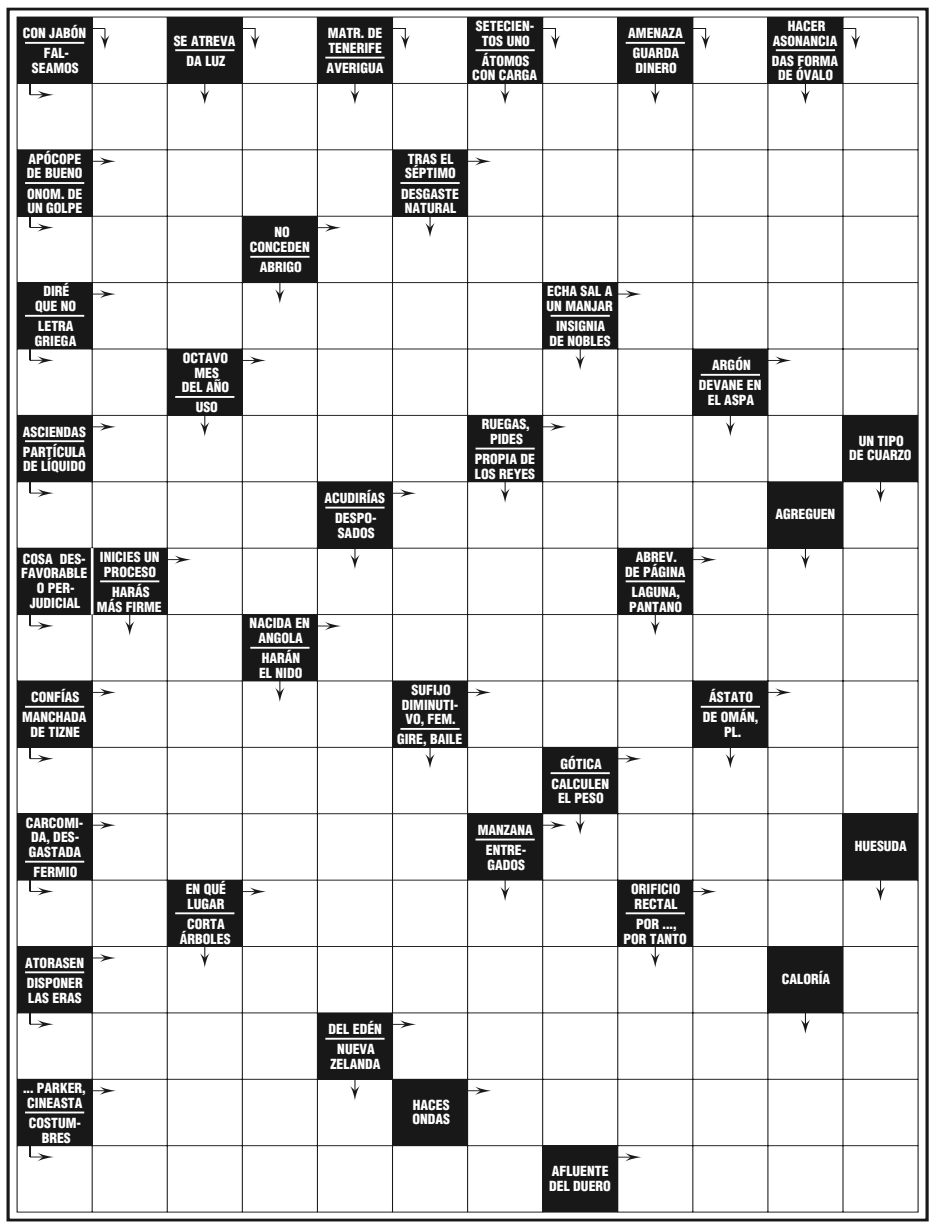

SUDOKU

POR HANZO

			1				2	4
	6		5	4				9
	7		2					
		6						
							4	5
2	5	9					8	
	2	8			5			
				3			9	
			7	2	6	5		

Complete el tablero (subdividido en nueve cuadrados) rellenando correctamente las celdas vacías con números del 1 al 9, de modo que no se repita ninguna cifra en cada fila, columna o cuadro

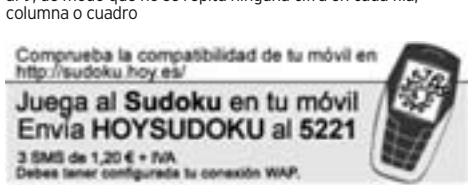

EL HORÓSCOPO

Aries
21 marzo al 21 abril
Ha tomado la decisión correcta con esa relación. Tiene problemas económicos debido a su falta de previsión. Exponga a sus jefes sus nuevas ideas. Si padece alergias deberá cuidarse al máximo para no recaer.

Tauro
22 abril al 21 mayo
Resuelva ese asunto pendiente en su corazón. Su economía se le va de las manos. Elija bien entre las ofertas profesionales que le hagan. Los malos hábitos alimenticios están destrozando su estómago.

Géminis
22 mayo al 21 junio
Debe dejar a un lado la desconfianza y los celos. Gaste su dinero sólo en lo necesario. Algunos cambios en su trabajo pueden afectar a su vida personal. Ocasión propicia para aliviar algunos problemas orgánicos.

Cáncer
22 junio al 22 julio
Pocas complicaciones en el terreno amoroso. Llegan gastos imprevistos que desestabilizarán sus planes. Las decisiones profesionales van a ser muy acertadas. Si lleva lentillas, no abuse de ellas.

Leo
23 julio al 22 agosto
La comunicación en el terreno sentimental será complicada, haga un esfuerzo. Es posible que alguien cercano le pida un préstamo. En el trabajo, se siente comprendido y aceptado porque le reconocen sus méritos. Una buena caminata calmará sus nervios.

Virgo
23 agosto al 22 septiembre
Pequeños disgustos o discusiones con su entorno. Cuide su cartera y no malgaste el dinero. Sus intereses profesionales mejoran gracias a los avances tecnológicos. El sistema nervioso puede traicionarle y provocarle alguna dolencia.

Libra
23 septiembre al 22 octubre
Con los asuntos del corazón, no sea tan frívolo. Su actual equilibrio económico se ve amenazado por imprevistos de última hora. Aplíquese más en el trabajo si no quiere que le pisen el terreno. Duerma bien para tener su mente lo más despejada posible.

Escorpio
23 octubre al 22 noviembre
El contacto con amigos a los que tiene mucho aprecio le hará pasar buenos momentos. Puede tener alguna sorpresa económica agradable. Alguno de sus superiores quiere promocionarle en el trabajo. Sensación de cansancio al final del día.

Sagitario
23 noviembre al 21 diciembre
Está algo decaído porque su pareja no corresponde a sus demandas. Aumentan notablemente sus ingresos. Las cosas de su trabajo deberá tomárselas con calma. Gozará de un tono físico envidiable.

Capricornio
22 diciembre al 20 enero
Tendrá oportunidad de enamorarse, no tenga miedo. En los asuntos financieros déjese llevar por los consejos de expertos. Viejos proyectos laborales pueden empezar a cuajar. Hágase unos análisis de sangre para comprobar su estado de salud.

Acuario
21 enero al 20 febrero
Exprese sin limitaciones sus sentimientos. Económicamente, aproveche la buena racha. Suerte especial con el trabajo, no vacile. Estado de debilidad de carácter pasajero.

Piscis
21 febrero al 20 marzo
Es una gran oportunidad para establecer relaciones. Cierta tendencia a gastar más de la cuenta. Esa sensación de inestabilidad puede que le ayude a decidir un cambio de trabajo. Puede sufrir un pequeño desarreglo intestinal.

SOLUCIONES DE AYER

Jeroglífico: ...sorpresas, no.

Deducción: Veloz.

Ajedrez: 1. Tc8! y las negras abandonaron, ante 1... Txc8 2. Dxb6 o bien 1... Dxe3 2. Txd8+ (tema de "jugada intermedia") y 3. fxe3.

Solución del sudoku publicado ayer

9	3	6	2	8	4	5	7	1
7	5	4	1	3	9	6	8	2
8	2	1	5	7	6	4	3	9
4	6	9	7	5	1	3	2	8
5	7	2	8	9	3	1	4	6
3	1	8	6	4	2	7	9	5
6	9	5	3	2	7	8	1	4
2	8	7	4	1	5	9	6	3
1	4	3	9	6	8	2	5	7

Crucigrama

OCULTA CREP
ROSA LANERO
QUE RAPIDEZ
U ISIMO ASA
ENSAMBLAD L
SA CAROTAS
TIRABA ESAS
IRISADOS UT
NOE IONESCO
ABRAS CITEN
SIAL BESASE

Autodefinido

F M O A P C
H I P E R C R I T I C A
L U M B R E A N A L
J A D E E V A P O R A
T O C O E M I S O R
M E R E C E R I A T A
L O S A D C R O A
B I S R E M I E L A
C A M I N A S E N D
B O A N I S L A U D
A T A C A B A B I
H I J A O S A B A I S
C A B E S L O Z A
S O B A R M O R O P
N A A L I N E A D O
P I M P L A R O D I N
C O D A S T E O R E
F O S A A O J A S E S

AJEDREZ

Blancas juegan y ganan

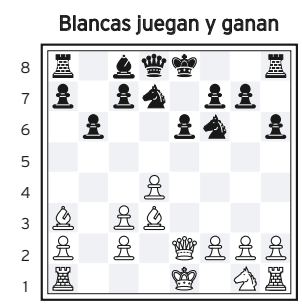

Partida: Alekhine-Vasic (Gradinska, 1931).

©Zugarto Ediciones www.zugarto.com n.º 2607