■ MAFALDA

© 1990 QUINO • Licencia QUIPOS ROMAGOSA

■ JONAS

■ OLAF

© 1990 by King Features Syndicate, Inc. World rights reserved

■ SOPA DE LETRAS

C	C	O	U	O	N	B	C	S
S	A	B	E	R	O	A	C	X
A	M	L	O	A	V	S	A	X
T	I	P	I	I	C	C	C	O
D	N	E	L	B	T	E	H	U
P	A	A	I	M	R	N	E	J
Q	R	A	Z	A	C	A	A	A
S	E	N	J	C	S	R	R	D
U	E	M	O	O	C	O	L	E

–SIETE verbos de la primera conjugación que comienzan por la letra C.

■ JEROGLIFICO

–¿Es buena esa información?

■ SOLUCIONES

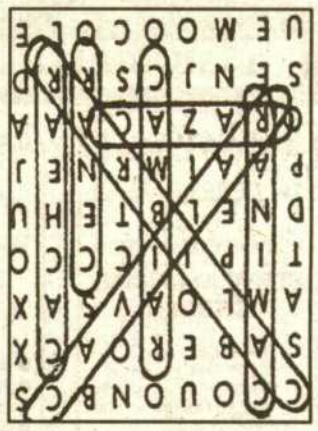

A LA SOPA DE LETRAS

AL JEROGLIFICO

NO, ESTA INCOMPLETA
(no está "IN" completa

AL CRUCIGRAMA
(Sólo horizontales)
1: Resalte. Oteamos. 2: Agogía. A. Eslora. 3: Sa. Ornamento. Ac. 4: O. Arado. Viaje. O. 5: Alma. Adiós. Ala. 6: Ola. Eta. 7: Paz. Cal. 8: Elo. Ico. 9: Uno. Olmas. Eda. 10: O. Amida. Sauna. D. 11: Se. Idealista. Ba. 12: Acatas. A: Sanear. 13: Sopesar. Cohorte.

LOS PASATIEMPOS QUE APARECEN EN ESTA PAGINA SON ORIGINALES DE *PEDRO OCON DE ORO*

■ CRUCIGRAMA

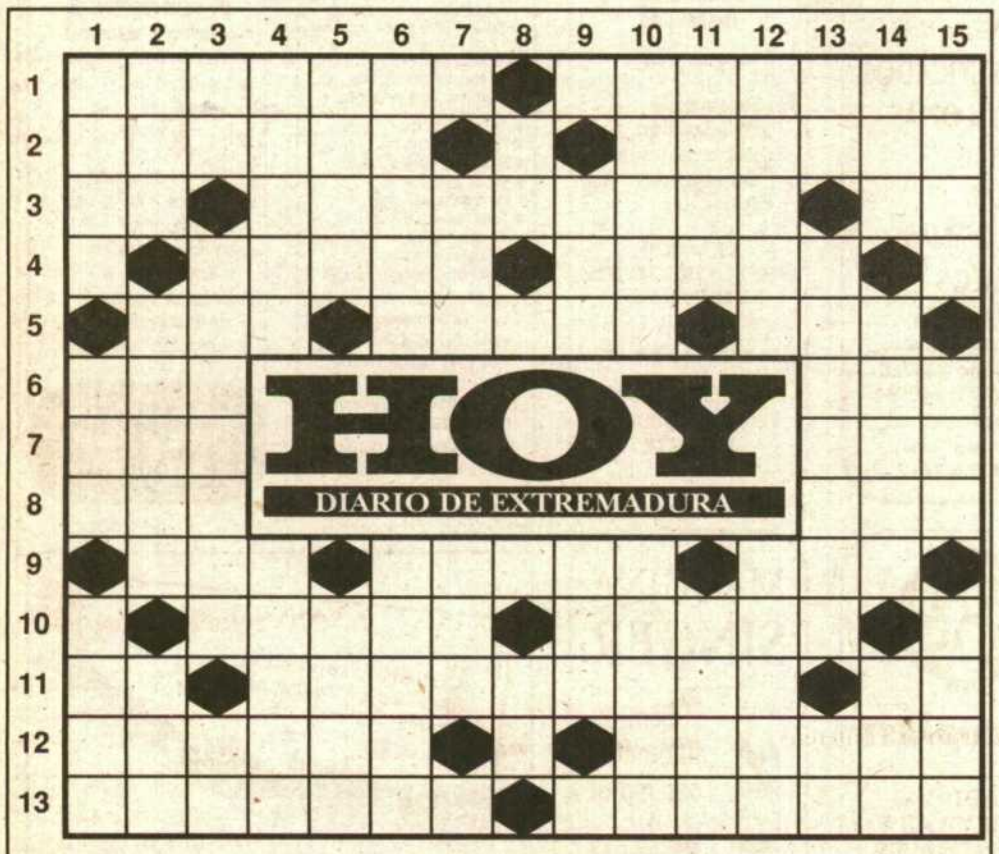

HORIZONTALES.-1: Parte que sobresale. Acechamos desde un lugar elevado. 2: Canal de desagüe en las minas. Longitud del barco desde el codaste hasta la roda por la parte interior. 3: Abreviatura de sociedad mercantil. Cualquier cosa que sirve para adornar. Símbolo químico del actinio. 4: Instrumento de labranza. Jornada de un punto a otro. 5: Dueña. Despedida. Flanco de un ejército. 6: Onda. Letra griega. 7: Tranquilidad. Unidad de medida de la gravedad. 8: Ciudad de la España antigua, cerca de la actual Yecla. Ciudad de Brasil. 9: Hija de Cadmo y Armonía. Olmos corpulentos y frondosos. Ciudad de Suecia. 10: Compuesto orgánico obtenido por la deshidratación de una sal amoniacal. Baño de calor seco y de vapor. 11: Forma reflexiva del pronombre personal. Que va tras de un ideal a veces quimérico. Símbolo químico del bario. 12: Tributas homenaje de sumisión y respeto. Dar condiciones de salubridad. 13: Levantar una cosa para tantear el peso que tiene. Cuerpo de Infantería romana, décima parte de la Legión.

VERTICALES.-1: Tela de seda brillante. Esposa de Saturno y diosa de la Abundancia. Te atreves. 2: Afluente del Ebro. Algazara. Sonido lejano, débil y confuso. 3: Preposición. Mujer que monta a caballo. Una de las islas Carolinas. 4: Plaza pública en las ciudades de la Grecia antigua. Deja de hacer. 5: Arte de hacer versos. Locas. 6: Gran cantidad. Puerto comercial ruso en el mar Negro. 7: Juez de Istael que mató a Eglón, rey de los moabitas. Ciudad de Austria. 8: Medida alemana de capacidad. Nota musical. 9: En teología, eternidad. De esta manera. 10: Espacio dispuesto para el juego de tenis. Gran macizo montañoso de los Apeninos italianos. 11: Pronombre demostrativo. Uno de los Estados Unidos de América. 12: Bebida preparada con miel y especias. De baja estatura. 13: Pequeño peso japonés para metales preciosos. Escogida. Símbolo químico del erbio. 14: Habla en público. Acomete. Palo de juego en el base-ball. 15: Recipiente de tela. Isla del archipiélago de Chiole. Concederé.

■ HOROSCOPO

ARIES
(21 marzo-20 abril)
Le será difícil conseguir la concentración necesaria para llevar a cabo lo que se había propuesto. Sin embargo surgirán nuevas posibilidades a través de unos amigos.

TAURO
(21 abril-21 mayo)
Quizá surja algún imprevisto que le impedirá realizar sus planes. Si logra superar su contrariedad el día se mostrará propicio a la intimidad, ya que conseguirá estrechar lazos con su pareja.

GEMINIS
(22 mayo-21 junio)
En el seno familiar el día comenzaá un tanto borascoso, pero a poco que ponga de su parte conseguirá que las aguas vuelvan a su cauce.

CANCER
(22 junio-23 julio)
No tome al pie de la letra cualquier oferta que le hagan, ya que podría sufrir una decepción. Su buen humor brillará con luz propia en una reunión de amigos.

LEO
(24 julio-23 agosto)
La suerte puede estar de su parte en algún juego de azar, pero ha de saber retirarse a tiempo. En el plano familiar pueden surgir discrepancias si no acepta las sugerencias de su pareja.

VIRGO
(24 agosto-23 septiemb.)
No pierda el control de sus nervios, aunque un niño disfrute sacándole de sus casillas, ya que podría repercutir de forma negativa en sus relaciones con su pareja.

LIBRA
(24 septieb.-23 octubre)
Su buena forma física le conducirá a la práctica de algún deporte, en el que conseguirá muy buenos logros. En el plano social tendrá más de un compromiso que atender.

ESCORPIO
(24 octub.-22 noviemb.)
Una confidencia bien intencionada puede dar al traste con su tranquilidad. Procure no desorbitar situaciones que, analizadas con calma, no tienen la trascendencia que parece.

SAGITARIO
(23 noviemb.-21 diciebr.)
Su claridad de juicio le permitirá despejar una incógnita que le tenía preocupado hace tiempo. Le resultará provechoso dedicar algún tiempo al estudio de un proyecto.

CAPRICORNIO
(22 diciembre-20 enero)
Frene su impulso de meterse donde no le llaman y abténgase de dar consejos a menos que se los soliciten. las reuniones con amigos y familiares discurrirán en un clima de cordialidad.

ACUARIO
(21 enero-19 febrero)
Recibirá una sorpresa muy agradable de quien menos se lo espera. Su mente equilibrada le permitirá apreciar con intensidad los pequeños placeres de la vida.

PISCIS
(20febrero-20 marzo)
Día con pronunciados altibajos en el que le será difícil mantener el equilibrio. Trate de buscar apoyo en las personas de su intimidad, lo que le ayudará a ver las cosas de forma más objetiva.