

■ MISAS

Misas que se oficiarán hoy domingo en los distintos templos de la ciudad:

A las 8,30. Convento de Carmelitas.

A las 9,00. San Fernando, San Juan Bautista, San Roque, La Asunción, San Juan de Ribera, Santísima Trinidad, Santo Domingo, San Juan Macías, Trinitarias, Siervas de María.

A las 9,30. San Agustín.

A las 10,00. San José, María Auxiliadora, Nuestra Señora de Gracia y La Soledad.

A las 10,30. San Andrés.

A las 11,00. San Fernando, San Juan Bautista, San Roque, San Juan de Ribera, Santísima Trinidad (niños), Santo Domingo, María Auxiliadora, San Juan Macías y San Pedro Alcántara (Suerte de Saavedra) y La Concepción.

A las 11,30. San Agustín, La Asunción, Santa Engracia y Santa Teresa.

A las 12,00. Catedral, San Andrés, San Fernando, San Roque, San Juan de Ribera, Santísima Trinidad, Colegio Maristas, Santo Domingo, San José, Jesús Obrero, María Auxiliadora, San Pedro de Alcántara, y Asilo.

A las 12,30. San Juan Macías, La Concepción, Nuestra Señora de Gracia, San Francisco de Asís, Descalzas, Sagrado Corazón (La Corchuela), y ermita de San Isidro.

A las 12,45. San Agustín.

A las 13,00. San Juan Bautista, Santo Domingo, San José, Convento de Santa Ana, Santa Teresa, ermita de Nuestra Señora de Bótoa y La Soledad.

A las 18,30: San Juan de Ribera.

A las 19: San Juan Bautista, San José, San Roque y Nuestra Señora de Gracia.

A las 19,30: San Andrés, San Agustín, San Fernando, San Juan de Ribera, Santísima Trinidad, Santo Domingo, San Juan Macías, Santa Teresa y La Soledad.

A las 20,00. Catedral, María Auxiliadora, San Juan Bautista y San José.

A las 20,30: La Concepción y Santo Domingo.

# Manuel Rojas dice, en el discurso de inauguración de un pozo, que no le gustan las inauguraciones

## La barriada del Corazón de Jesús tiene desde ayer un pozo con una depuradora

ANTONIO TINOCO  
BADAJOZ

El alcalde de Badajoz Manuel Rojas manifestó en la mañana de ayer, y mientras pronunciaba un discurso durante una ceremonia de inauguración, que no le gustan las inauguraciones, en particular en fechas cercanas a las elecciones, por entender que se podía dar "la idea equivocada" de que tales actos se interpretaran como electoralistas.

El alcalde de la ciudad pronunció estas palabras durante la ceremonia de inauguración de un pozo artesano con depuradora en la barriada pacense del Corazón de Jesús. Previamente al discurso del alcalde, el presidente de la asociación de vecinos del barrio, Vicente Soto, había manifestado que el alcalde se había tomado un gran interés en resolver el problema cuando, hace dos años, los vecinos plantearon al Ayuntamiento la necesidad de contar con una instalación como la inaugurada. Soto añadió que, en base a ello, los vecinos debían votar a Rojas en los próximos comicios. El alcalde interrumpió el discurso del presidente de la asociación con un amable reproche: "Eso no se dice", afirmó. Se podría interpretar que fue ese comentario de Vicente Soto el que abligó al alcalde, en su turno de palabra, a posicionarse críticamente sobre las inauguraciones.

### LA OBRA

Manuel Rojas estuvo acompañado en el acto por los concejales Pedro Rubio y Salvador Postigo. El ex concejal Miguel Ruiz Ortigosa también se encontraba entre los presentes debido a que era el delegado de la barriada antes de entregar su escaño al PSOE (lo sustituyó en la delegación del barrio Salvador Postigo) y el que inició las gestiones que han concluido con la construcción del pozo mencionado.

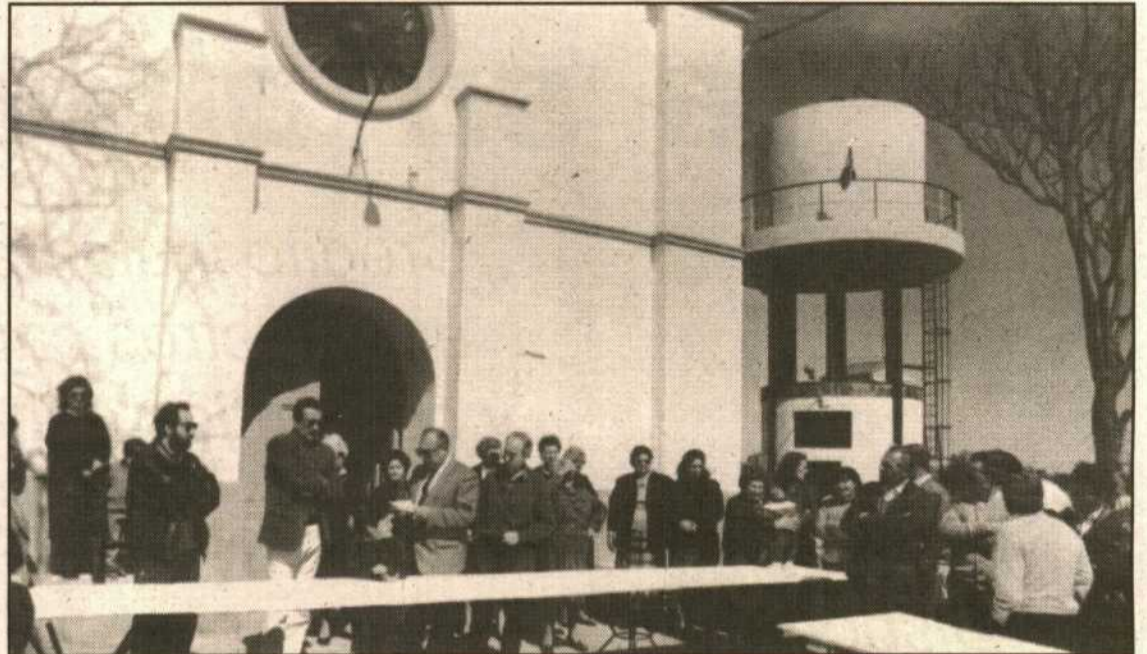

Las autoridades municipales y vecinales, junto a los habitantes del barrio, durante la inauguración del pozo y el depósito del Corazón de Jesús. La obra aparece a la derecha de la foto, tras la iglesia. (SANTI).

La obra, en su conjunto, consta de un pozo de 54 metros de profundidad que tiene un caudal de cinco litros por segundo. En el interior del mismo se ha colocado una motobomba elevadora que lleva el agua hasta un depósito que descansa sobre cinco vigas y que dispone de una capacidad de 36 metros cúbicos. El motor elevador bombea el agua automáticamente cuando el depósito se encuentra a un determinado nivel, deteniéndose también automáticamente cuando alcanza lo que los técnicos han considerado como nivel máximo de almacenamiento. Entre el pozo y el depósito hay una estructura que alberga un equipo de clorificación del agua, de tal manera que la que llega al depósito para su distribución por la barriada se encuentra ya clorada.

Vicente Soto manifestó que esta obra pone fin al mayor problema que tenía la barriada: la disponibilidad de agua potable.

Hasta ahora este barrio se surtía del agua de fincas particulares. En verano, y por el aumento de las necesidades en esas fincas debido al riego, a las piscinas, etc., el agua escaseaba y los perjudicados eran los habitantes del Corazón de Jesús. El alcalde agradeció a la iglesia y al Obispado que dieron toda clase de facilidades para que el pozo se abriera en terrenos de la parroquia.

### FIESTA

La inauguración del pozo siguió los cánones más ortodoxos que se acostumbra en este tipo de actos: el alcalde cortó la cinta fijada a la puerta de la estructura construida (la cinta era la bandera extremeña y preparada para ese momento una niña sostenía una bandeja en la que estaba la tijera que había de utilizarse para el corte); departió con los técnicos, que le explicaron que el agua subía desde el pozo y llegaba al depósito no sin antes

pasar por la planta de clorificación donde se depuraba y, luego de informarse convenientemente, la comitiva constituida por los responsables municipales y vecinales se integró en la fiesta que los habitantes del Corazón de Jesús habían preparado y cuyas viandas habían esperado, al frescor y umbría de la iglesia y alineadas en los bancos, a que acabase la ceremonia de inauguración y los preceptivos discursos. En un santiamén las mujeres del barrio sacaron los platos de la iglesia. Allí había panchitos y patatas fritas, aceitunas y tortillas de patata y de espinacas cortadas en taquitos, además de cervezas y bebidas gaseosas para los niños. Era una fiesta romería (el paisaje acompañaba) en la que todos habían llevado el atavío apropiado para la ocasión: ninguno de los responsables del municipio apareció allí con la actitud envarada a que obligan las corbatas: la indumentaria de Rojas era una chaqueta y jersey "sport" y pantalones tejanos blancos, muy juveniles.

■ BINGOS Y RESTAURANTES

**BINGO RIO**  
ABIERTO TODOS LOS DIAS DE CINCO A TRES DE LA MADRUGADA  
\* Servicio de cafetería  
\* Aparcamiento vigilado y cerrado  
Teléfono: 23 76 00

**ZURBARAN BINGO**  
Todos los días ABIERTO DESDE LAS CINCO de la tarde HASTA LAS TRES de la madrugada  
\* Excelente servicio de cafetería  
\* Servicio de aparcamiento cerrado y vigilado  
Teléfono: 22 21 42

**Restaurante EL "40"** **COCINA SELECTA**  
● Sábados y domingos menú especial para familias.  
● Especialidad en platos regionales ● Postres caseros.  
Pase un día diferente y goce de la naturaleza  
Ctra. Cáceres-Badajoz, km. 40. Tfno. (924) 406216. PUEBLA DE OBANDO (Badajoz)

**ZOO DE ALMENDRALEJO**  
Esta Semana Santa todos a disfrutar con sus hijos y con sus nietos al **ZOO DE ALMENDRALEJO**

**Atención continuada y de urgencias en los cinco centros de Salud de nuestra ciudad las veinticuatro horas del día**

**BADAJOZ SALUDABLE**  
RED ESPAÑOLA DE CIUDADES SALUDABLES

CENTRO	UBICACION	TELEFONOS
Centro Salud Anexo 1	Edificio L. Planta 2.ª Avda. Damián Téllez, s/n.	Centro Salud: 240803 Cita previa: 244800
Centro Salud San Roque	Ambulatorio San Roque C./ Teresa Istúriz, s/n.	Centro Salud: 255251 Cita previa: 246500
Centro Salud "La Paz"	Avda. M.ª Auxiliadora, s/n.	Centro Salud: 232811 Cita previa: 233100 259863 248095
Centro Salud San Fernando	Ambulatorio San Fernando Ctra. de Campomayor, s/n.	Centro Salud: 255663 Cita previa: 244900
Centro Salud Zona Centro	Edificio L. Planta 1.ª Avda. Damián Téllez, s/n.	Centro Salud: 245100 Cita previa: 245100

**HOTEL PUENTE**  
Necesita **APRENDIZ DE BARRA**  
Teléfono: 311113

**COMERCIAL PAULE, S.L.**  
**ALMACEN DE PAPELERIA**  
Avenida Fernando Calzadilla, n.º 15  
Teléfono 25 16 12 - BADAJOZ

Distribuidor de **HOY**  
Papel DIN - A4 80 grs. especial fotocopiadora.  
Paquete 500 hojas: 494 ptas.