

LA ENTREVISTA

JESÚS MEJÍAS
VENDEDOR DE CUPONES

«Mi mayor ilusión es dar el premio más grande y sentir esa satisfacción»

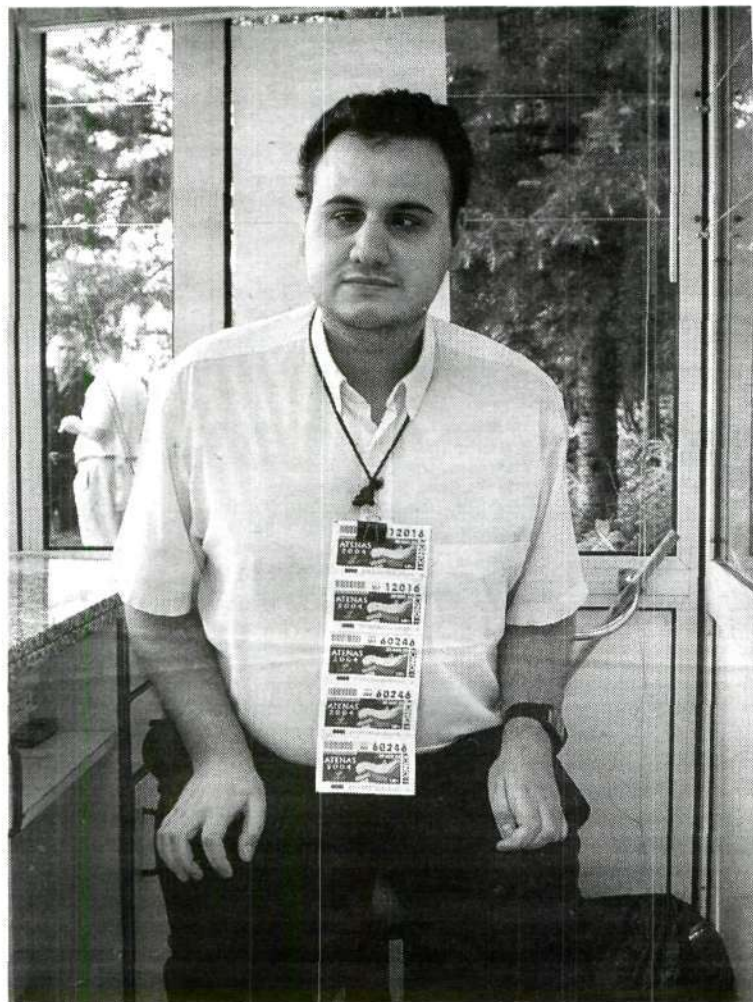

GLORIA NAVAS BADAJOZ

Jesús Mejías lleva de cuponero en el puesto de la ONCE de la avenida de Villanueva tres años. Comenzó a venderlos en 1993 y ha estado en distintas zonas. Asegura que, de todos los sitios donde ha vendido, ese es el que más le gusta porque a diario pasa mucha gente y se distrae más. Confiesa que más que recibir él el premio más grande, desea venderlo para tener la satisfacción de comprobar la ilusión y alegría de la gente.

—¿Le gusta su profesión?

—La verdad es que sí. Sobre todo porque gracias al cupón la ONCE da muchas clases a los niños ciegos y nos da trabajo.

—Su mayor ilusión

—Sin lugar a dudas lo que más deseo es dar el mayor premio. Supongo que algún día me tocará a mí darlo.

—¿Ha dado alguna vez un premio grande?

—He estado a punto de darlo en varias ocasiones. Lo más alto que se ha acertado han sido las cuatro últimas cifras hace bastante tiempo; pero en esto de la suerte nunca se sabe, si empiezas no debes dejarlo porque te puede tocar en cualquier momento.

—¿Cuál es su número de la suerte?

—Yo no soy nada supersticioso. Mi número de la suerte es el 13. De hecho, he tenido varios premios con esa terminación.

—¿La gente tiene claro el número que quiere o le pide consejo?

—Pues hay de todo. Mucha gente juega siempre con el mismo número, seguros de que algún día les tiene que tocar. Otros confían en los números mágicos como el 7 y también algunos me piden consejo y dejan la decisión en mis manos.

—¿Le gusta el contacto con los clientes?

—Sí. Estoy muy contento de tratar con la gente porque a veces haces amistades. Siempre hay alguno que juegan todas las semanas y viene a este puesto porque les pilla más cerca. De tanto, venir acabo cogiéndoles cariño.

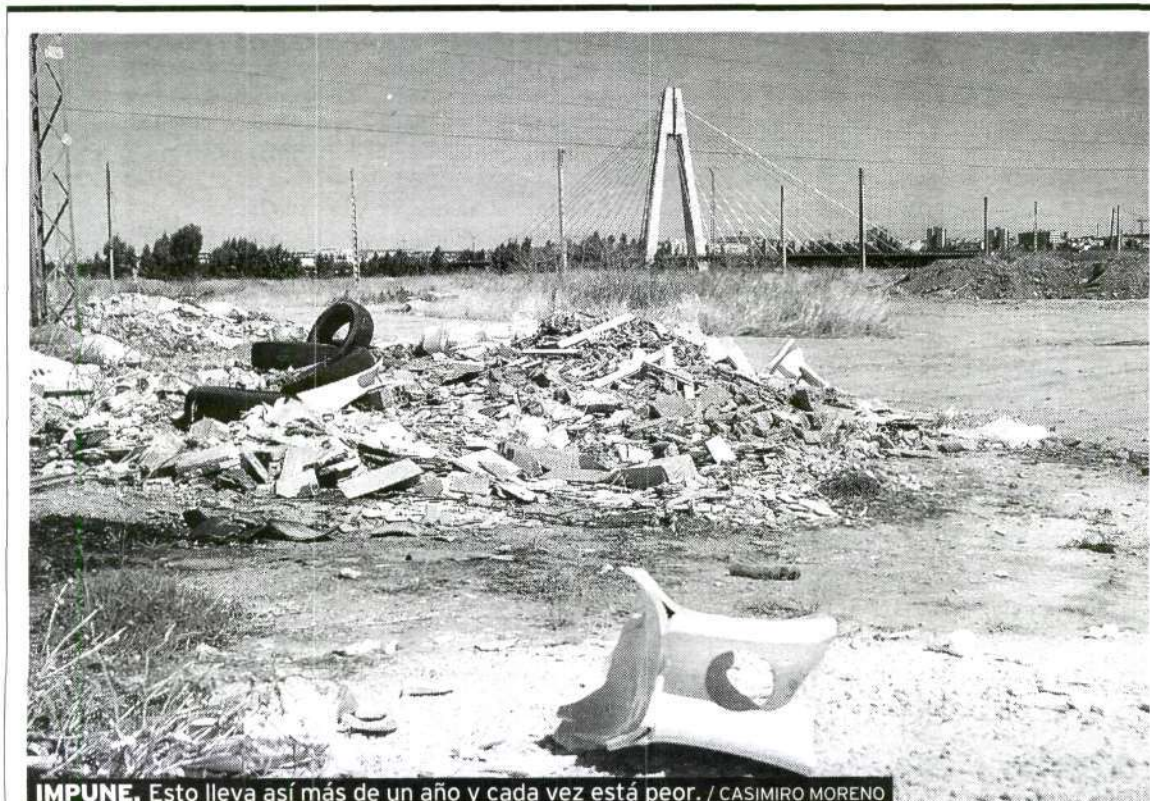

IMPUNE. Esto lleva así más de un año y cada vez está peor. / CASIMIRO MORENO

Desperdicios camino de La Granadilla

Ha pasado más de un año y en los alrededores de la carretera que va a la Granadilla nada ha cambiado. Las mismas escombreras incipientes 'adornan' esta zona que escogen a diario los deportistas para correr o pedalear. Sin advertencias, limpieza o sanciones no hay nada que hacer. Pero más triste resulta aún que este camino lleno de desperdicios conduzca al Paseo Fluvial.

TELÉFONOS

URGENCIAS MÉDICAS

Centro de Urgencias, Emergencias y Servicio Extremeño Salud (SES) **112**

ALMENDRALEJO

Servicio de Urgencias 924 662144
Cruz Roja 924 671454
Centro de Salud 924 662144

BADAJOZ

Hospital Infanta Cristina 924 218100
Hospital Materno Infantil 924 215000
H. Perpetuo Socorro 924 215000
Cruz Roja 924 222222
Centro de Salud Anexo I 924 230542
Centro de Salud San Roque 924 242459
Centro de Salud Zona Centro 924 220653
Centro de Salud La Paz 924 232811
Centro de Salud S. Fernando 924 275663
Los Angeles 924 271911
Iguatorio Méd. Extremeño 924 272907
Clideba 924 229050
Clínica Los Naranjos 924 235100
Coop. de Ambulancias 902 154564
Tanatorio Hospital Prov. 924 209011
Policlínico Caser Badajoz 924 263137

DON BENITO

Servicio de Urgencias 924 812426
Cruz Roja 924 813300
Hospital comarcal 924 386800

LLERENA

Residencia Sanitaria 924 877000

MÉRIDA

Servicio Normal Urgencias 924 310261
Cruz Roja (Socorro) 924 330353
Ambulancias 902 154564
Hospital 924 381000
Iguatorio Clínica Diana 924 311216
Urgencias Mérida 924 314204
Clideba 924 330703

VILLANUEVA DE LA SERENA

Servicio de Urgencias 924 843801
Centro de Salud 924 844011
Cruz Roja 924 844311

TRANSPORTES

ALMENDRALEJO

Estación Autobuses Leda 924 670221
Estación de Renfe 924 660883
Parada de Taxis 924 661036

BADAJOZ

Aeropuerto 924 210400
Estación de Renfe 902 240202
Radio-Taxi 924 243101
Estación de Autobuses 924 258661
Auto Res S.A. 924 238515
Caballero Huerta 924 255756
Anibal 924 221140
Damas S. A. 924 251112
Leda 924 233478
Lisetur S. A. 924 258605
Enatcar 902 422242
Alsa 902 422242
Ecavisa 924 247777

DON BENITO

Estación de Renfe 924 801931
Estación de Autobuses 924 812945
Estación de Taxis 924 801003

MÉRIDA

Estación de Renfe 902 240202
Estación de Autobuses 924 371404
Tele-Taxi 924 315756
Taxis Plaza de España 924 313309
Taxis Puerta de la Villa 924 313318
Radio-Taxi 924 371111
Auto Res S. A. 924 371955
Líneas Extremeñas 924 371403
Enatcar 924 372313

VILLANUEVA DE LA SERENA

Estación de Renfe 924 841691
Estación de Autobuses 924 842112
Parada de Taxis 924 841012

SEGURIDAD CIUDADANA

ALMENDRALEJO

Policia Local 924 670691
Policia Nacional 924 662354
Protección Civil 924 670800
Bomberos 924 670505
Guardia Civil 924 677305

BADAJOZ

Policia Nacional 091
Policia Municipal 092
Guardia Civil de Tráfico 924 207666
Guardia Civil 062
Bomberos 080

DON BENITO

Policia Local 924 810811
Policia Nacional 924 808109
Guardia Civil 924 811508
Protección Civil 924 804052
Bomberos 924 801266

MÉRIDA

Policia nacional 091
Comisaría 924 314711
Policia Local 092
Guardia Civil de Tráfico 924 370004
Guardia Civil Rural 924 371200
Bomberos 924 372861

VILLANUEVA DE LA SERENA

Policia Nacional 091
Policia Local 092
Bomberos 924 801266
Guardia Civil 924 846038
Protección Civil 924 840375

VARIOS

Intoxicaciones 91 5620420
Fundación Contra la Droga 900 161515
Teléfono de la Esperanza 924 222940
Mujeres Maltratadas 900 500335
Protección Civil 91 5373100
Información de Tráfico 900 123505
Teléfono Dorado (3ª edad) 900 222223
Cita previa ITV 902 488000
Telegramas por teléfono 902 197197
Pérdida Tarjeta VISA 91 5192100
Pérdida Tarjeta 4B 91 7260000
Pérdida Tarjeta Servired 93 3152512
Pérdida Tarjeta Red 6000 91 3553000
Pérdida Tarjeta Am. Express 91 5720303

FARMACIAS

BADAJOZ

SERVICIO 24 HORAS

Moreno Soler. Avda. de Pardaleras, 18.
Alarcón. Ctra. Olivenza, Plaza Autonomía Extremeña, 3-C.
Carmen Llorente. Avda. Carolina Coronado, 17-A.

DE 09.30 A 22.00 HORAS

Gemma-Julia Medeiro. Avda. República Dominicana (Polígono la Paz).

MÉRIDA

SERVICIO 24 HORAS

Carla Blanco Fernández. Astorga, 5.

DE 09.30 A 22.00 HORAS

Mª Dolores Moreno Noves. José Mª Martínez Ruiz-Azorín. J. Manuel Gómez-Pantoja. Santa Eulalia, 18.
Ángel Fernández Chacón. Santa Eulalia, 27.
Juan Vacas Angulo. San Salvador, 12.

ALMENDRALEJO

SERVICIO 24 HORAS

María Fernanda García. C/ Concepción, 1.

DON BENITO

SERVICIO 24 HORAS

El Parque. Tenor Paredes, 18.
DE 09.30 A 22.00 HORAS
María Ángeles Bermejo. Arroyazo, 29.
María Pilar Mayoral Pérez. Don Llorente, 45.

VILLANUEVA DE LA SERENA

SERVICIO 24 HORAS

Victoria Hurtado Martínez. San Francisco, 7.

ZAFRA

SERVICIO 24 HORAS

Antonio Martínez Buzo. Huelva, 25.

TREN Y AVIÓN

AVIONES MADRID Y BARCELONA

De domingo a viernes
Badajoz-Barcelona 15.40
Barcelona-Badajoz 13.15

De lunes a viernes
Madrid-Badajoz 15.30 y 18.15
Badajoz-Madrid 08.25 y 17.10

De lunes a sábado
Badajoz-Barcelona 08.10

De domingo a viernes
Barcelona-Badajoz 20.00

Sábados
Barcelona-Badajoz 11.50
Badajoz-Barcelona 14.30

Sábados
Madrid-Badajoz 13.50
Badajoz-Madrid 08.25 y 15.30

Domingos
Madrid-Badajoz 15.30 y 16.40
Badajoz-Madrid 17.10

TRENES

Badajoz-Mérida-Madrid

Talgo Pendular Extremadura (diario).
Vía Cáceres 07.35
Regional diario. Vía Ciudad Real 12.30
Talgo (diario, excepto sábados) 14.40
Regional diario a Puertollano.
Eniaza AVE 16.20

Badajoz-Mérida-Cabeza del Buey

Regional (diario excepto sábados) 19.40

Badajoz-Mérida

Regional (lunes a viernes) 07.10

Zafra-Madrid

Regional (diario). Vía Cáceres 12.15

Cáceres-Lisboa

Trenhotel Lusitania (diario) 02.59

Cáceres-Mérida-Badajoz

Talgo (diario, excepto domingos) 12.03
Regional (diario) 13.44
Talgo P. Extremadura (diario) 18.40

Cáceres-Mérida-Zafra-Sevilla

Regional (diario) 08.19

Cáceres-Mérida-Zafra

Regional (diario) 08.19 y 16.27