

■ **Esquí** MUNDIAL DE SIERRA NEVADA

El descenso de la combinada, primer duelo de las reinas de la velocidad

F. MARTINEZ PERE
SIERRA NEVADA

Si las condiciones meteorológicas permiten hoy la celebración del descenso de la combinada, los degustadores de la velocidad van a tener una nueva oportunidad de asistir a un formidable espectáculo. La combinada es una prueba concebida para seleccionar a los esquiadores más completos y para fomentar la polivalencia. No tiene aún el rango que otorgan las pruebas clásicas, pero pone en liza títulos mundiales y el reclamo de las medallas es razón más que sobrada para que las grandes figuras se tomen muy en serio la competición.

El pronóstico tiene nombres propios y algunos indiscutibles, pero el desenlace puede deparar más de una sorpresa. Ya lo ha sido, por ejemplo, que la italiana Isolde Kostner, ganadora del oro en el supergigante, se haya erigido, junto a Picabo Street, en la más rápida en los entrenamientos de los últimos días. Estos dos nombres, junto a los de la gran Katja Seizinger -la más completa de las corredoras- forman un trío de claras favoritas, si bien es verdad que no están solas en el pronóstico.

GRAN NEVADA

La impresionante nevada de las últimas horas impidió que la



Un esquiador espera tumbado sobre la nieve la decisión de los jueces sobre la suspensión de los entrenamientos durante la jornada de ayer. / Foto: EFE

sesión de entrenamientos prevista tuviera que ser suspendida. El temporal que se ha dejado notar por las alturas penibéticas dejó treinta centímetros más de nieve en la zona donde se encuentran las pistas del Mundial. Y no es la primera vez, desde la cuenta atrás de la gran cita blanca, que tal circunstancia se ha producido.

La pista de descenso tiene tres partes bien diferenciadas. Un trazado que no ofrece excesivas dificultades para los grandes de la especialidad, pero que precisamente por ello hace más amplio el abanico de aspirantes al triunfo. Corredoras que en otros esce-

narios tendrían muy limitadas sus posibilidades, en Sierra Nevada pueden jugar sus bazas y hasta ganar. Ya se pudo comprobar el pasado lunes.

SE RECUPERA LEDBEDEWA

La rusa Tania Ledbedewa, que resultó lesionada en el accidente provocado por un técnico de la FIS durante los entrenamientos, fue intervenida quirúrgicamente en el Hospital de Granada. Según los partes médicos, evoluciona satisfactoriamente. El técnico Schonhaar, que heridas de pronóstico grave, no quiso ser intervenido y fue trasladado a Alemania.

■ **Ciclismo** BMX

Badajoz acogerá la Extremadura Riders Cup de BMX, en noviembre

REDACCION / BADAJOZ

Badajoz acogerá en el mes de noviembre la Extremadura Riders Cup de BMX según se acordó en la asamblea anual de BMX a la que asistió el delegado de la Federación Extremeña de Ciclismo, Antonio Adame. En la citada asamblea se confeccionó el calendario nacional de BMX que quedó de la siguiente forma:

I copa de España de BMX, a cinco pruebas puntuables: en Tegeste (Tenerife), Burgos, Tarra-sa (Barcelona), Alfaro (La Rioja) y Zaragoza.

XIV Campeonato de España de BMX en Torremolinos (Málaga) y la citada Extremadura Riders Cup en Badajoz, los días 2 y 3 de noviembre.

También se trataron las categorías, acordándose una reducción de 14 a 9 grupos, obediendo esta decisión a un ajuste a la nueva normativa de la Unión Ciclista Internacional.

Los tratos que mantienen UCI y el COI a efectos de conseguir la inclusión del BMX en las Olimpiadas de Sidney en el año 2.000 como deporte de exhibición, han obligado, entre otras cosas, a reestructurar las categorías de esta modalidad ciclista a

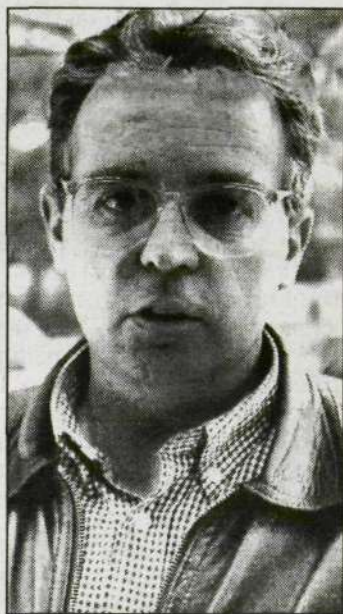

Antonio Adame, delegado de BMX de la Federación Extremeña de Ciclismo. / Foto: SANTI

fin de hacerla asequible al gran público.

Según manifestó a este diario el delegado extremeño de BMX, Antonio Adame, esta medida resultará contraproducente para los 9 pacenses campeones de España, circunstancia que provocará la reducción ostensible del número de títulos ganados por los pacenses.

UN CARNAVAL CALENTITO DE VERDAD

Con motivo de los carnavales entrevistamos a Los Morancos. Un reportaje calentito de verdad, como su programa.

MARÍA TERESA CAMPOS
Su magazine es el doble de entretenido.
Por la mañana y por la tarde.

CHICHO IBAÑEZ SERRADOR NOS DA LUZ VERDE.
'El Semáforo' por dentro.

La imagen de los políticos en la televisión.
Terelu encantada con Pepelu.
Entrevistas a Víctor Valverde
e Irma García Soriano.
Los carnavales en TVE2.

PASATIEMPOS DE CINE.
Diversión con los Oscars.

EL CLUB DE ALFREDO.
¡Menudo invento! La gente menuda gana
fantásticos premios jugando
con los inventos más famosos.



ESTE FIN DE SEMANA
CON NUESTRO PERIÓDICO